

INFORME DIARIO DE MONITOREO DE MEDIOS*

*Vigilancia basada en eventos de interés epidemiológico mediante el monitoreo de medios abiertos de comunicación locales y nacionales.

Reporte de eventos:

Amenaza	Tema	Medio	Fecha	Resumen	Liga	Prioridad
Biológico	Covid-19	El sol de Cuernavaca	13 noviembre 2020	Enrique Clement Gallardo, encargado de la Coordinación Estatal de Protección Civil (CEPC), exhortó a la población de Morelos a adherirse a las medidas preventivas contra el Covid-19 para evitar que el semáforo de contagios en la entidad retroceda al color anaranjado o, incluso, el rojo. En este sentido, refirió que la CEPC sigue participando en los operativos que realiza el gobierno del estado para difundir dichas medidas en las zonas con mayores aglomeraciones.	https://www.elsoldecuernavaca.com.mx/local/pc-exhorta-a-los-morelenses-a-seguir-las-medidas-contra-el-covid-19-6014212.html	Bajo
Biológico	Diabetes	El sol de Cuernavaca	13 noviembre 2020	Investigadores aseguran que la idea de que la diabetes se genera por un susto, una preocupación o una impresión fuerte, es tan sólo uno de los tantos mitos mexicanos, el cual al igual que el de los medicamentos milagro, suelen ser creados para encontrarle una explicación a lo que no se asimila del todo en un principio.	https://www.elsoldecuernavaca.com.mx/local/diabetes-enciende-alertas-6015028.html	Bajo
Biológico	Covid-19	El sol de Cuernavaca	13 noviembre 2020	El Secretario General del Ayuntamiento de Cuernavaca Erick Santiago Romero, anunció que luego de un Acuerdo de Cabildo se sancionará económica a los ciudadanos que no utilicen el cubrebocas en cualquier espacio público.	https://www.elsoldecuernavaca.com.mx/local/sancionaran-con-arresto-y-multa-a-quienes-no-usen-cubrebocas-6013635.html	Bajo
Biológico	Covid-19	El sol de Cuernavaca	13 noviembre 2020	Por ahora, el hospedaje en Morelos funciona al 50 por ciento, y en los días de asueto la ocupación ha ido en aumento, dijo la secretaria de Turismo, Julieta Goldzweig Cornejo, aunque desafortunadamente eventos como la emergencia sanitaria y la inseguridad influyeron para que este haya sido prácticamente un mal año, y las alrededor de 13 mil habitaciones en todo el estado siguen esperando que las cosas cambien, pues se trabaja de cerca con el área de Salud para recibir al turismo con confianza y para que en el puente de la Revolución la derrama llegue a ser del 60 al 70 por ciento.	https://www.elsoldecuernavaca.com.mx/local/esperan-repunte-de-hasta-70-en-turismo-pese-a-pandemia-6011421.html	Bajo
Biológico	Covid-19	El Diario de Morelos	13 noviembre 2020	El Cabildo de Cuernavaca aprobó la aplicación de arresto administrativo y multas económicas para quienes no porten cubrebocas, y para establecimientos que relajen las medidas sanitarias.	https://www.diariodemorelos.com/noticias/autorizan-multas-y-arrestos-en-cuernavaca-por-no-usar-cubrebocas	Bajo



SERVICIOS
DE SALUD



<http://ssm.gob.mx>



Servicios de Salud Morelos



@MorelosSalud

INFORME DE RIESGOS METEOROLOGICOS

Fuente: Servicio Meteorológico Nacional de México, CONAGUA.

LLUVIAS PUNTUALES FUERTES EN CHIAPAS, TABASCO Y QUINTANA ROO Y VIENTOS FUERTES EN EL NORTE DEL PAÍS.

Para hoy, un **canal de baja presión** sobre el sureste de México en interacción con la **entrada de humedad** proveniente del Golfo de México y Mar Caribe, ocasionarán lluvias puntuales fuertes en regiones de Chiapas, Tabasco y Quintana Roo. Durante la tarde y noche, un **nuevo frente frío** se aproximará a la frontera norte del territorio mexicano, interaccionará con una **línea seca** en el norte del país, propiciarán lluvias ligeras y vientos moderados con posibles tolvaneras sobre el norte de Chihuahua, Coahuila, Nuevo León y Tamaulipas. En el resto del Territorio Nacional, prevalecerá bajo potencial de lluvias, además de ambiente frío con posibles heladas al amanecer en zonas montañosas del norte y centro del país.

Para más información acerca del Ciclón Tropical "IOTA"

consulta: <https://smn.conagua.gob.mx/es/pronosticos/avisos/aviso-de-ciclon-tropical-en-el-oceano-atlantico>

Las lluvias podrían acompañarse de descargas eléctricas y fuertes rachas de viento durante las tormentas. Además de incremento en los niveles de ríos y arroyos, deslaves e inundaciones en zonas bajas del terreno.

Pronostico de Precipitación:

Sin pronóstico de lluvias para el estado de Morelos.

Pronostico de Temperaturas Máximas:

Temperaturas mínimas para la madrugada del sábado de 0 a 5°C y posibles heladas: Zonas montañosas de Baja California, Sonora, Zacatecas, Estado de México, Tlaxcala, Puebla y Veracruz.

Pronostico en región Mesa Central:

Cielo despejado a medio nublado con lluvias aisladas en Puebla. Ambiente frío con posibles heladas matutinas en zonas montañosas. Viento de dirección variable de 15 a 30 km/h.

IMAGEN DE SATELITE

SISTEMAS METEOROLÓGICOS ACTUALES
No. 637 - 14 de noviembre 2020 / 06:00 h

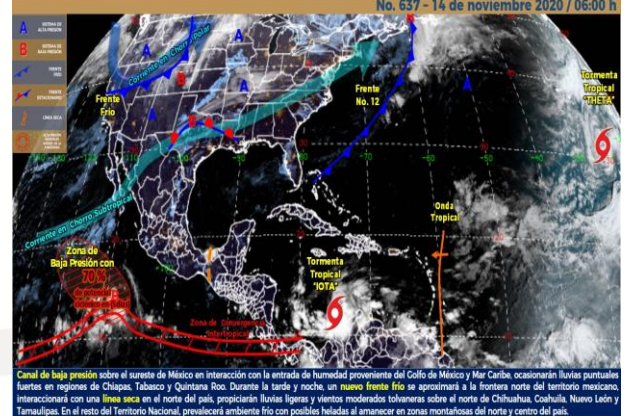

SERVICIOS
DE SALUD



<http://ssm.gob.mx>



Servicios de Salud Morelos



@MorelosSalud

INFORME DE MONITOREO VOLCÁNICO Y SISMOLÓGICO

Fuente: Servicio Sismológico Nacional, UNAM. / Centro nacional de Prevención de Desastres (CENAPRED)-SEGOB, SENEAM-SCT y NOAA.

En las últimas 24 horas, mediante los sistemas de monitoreo del **volcán Popocatepetl** se identificaron **307 exhalaciones** acompañadas por emisiones de vapor de agua, gases volcánicos y ligeras cantidades de ceniza. Adicionalmente, se registraron **22 minutos de tremor baja amplitud.**

NIVEL DE ALERTA	SEMAFORO	AMARILLO-FASE 2	RECOMENDACIONES PARA LA FASE AMARILLO FASE 2
	Incremento de actividad: <ul style="list-style-type: none"> • Pluma de vapor de agua y gas • Ligera caída de ceniza en áreas cercanas • Caída de fragmentos incandescentes • Crecimiento y destrucción de domos de lava • Posibilidad de flujos piroclásticos por explosiones • Flujos de lodo o escombros de corto alcance 		
			1. Continuar con el radio de seguridad de 12 km, por lo que la permanencia en esa área no está permitida. 2. Controlar el tránsito entre Santiago Xalitxintla y San Pedro Nexapa, vía Paso de Cortés. 3. A las autoridades de Protección Civil, mantener sus procedimientos preventivos, de acuerdo con sus planes operativos. 4. A la población se le recomienda elevar la atención a los avisos de las autoridades de su localidad y se exhorta a no acercarse al volcán, y mucho menos al cráter. 5. Mantenerse fuera de cañadas ante posibles flujos de lodo, principalmente en temporada de lluvias.

PRONOSTICO DE CAIDA DE CENIZA

En caso de una exhalación de ceniza volcánica, **el pronóstico de trayectoria hacia el oeste-noroeste cambiando al norte** (6, simulando exhalación cada siguiente hora) a su paso por la zona oeste del estado de Puebla; zona sureste del Estado de México; **zona noreste del estado de Morelos**; zona sureste, sur, suroeste y oeste de la Ciudad de México; zona centro y oeste del Estado de México; zona noreste del estado de Michoacán y zona sureste, sur y oeste del estado de Guanajuato, **para las primeras 12 horas de pronóstico** (14:00 a las 02:00 hora local). Posteriormente para las últimas 12 horas de pronóstico, (02:00 a las 14:00 hora local del día siguiente), las trayectorias continúan sobre la zona noreste del estado de Jalisco y zona suroeste y oeste del estado de San Luis Potosí.

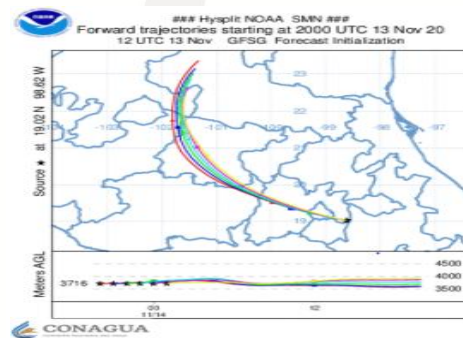

SISMOS	Se registró sismo de magnitud de 3.5 grados Richter, a las 16:51:46 hrs con localización del epicentro a 26 km al suroeste de Casimiro Castillo, Jalisco.		<div>ÚLTIMO SISMO</div> <div>SISMOS RECIENTES</div>	
	NO PERCEPTIBLE EN EL ESTADO DE MORELOS.		<div>TIEMPO DEL CENTRO DE MÉXICO</div> <div>FECHA: 2020-11-13</div> <div>HORA: 16:51:46</div> <div>MAGNITUD: 3.5</div> <div>EPICENTRO</div> <div>LATITUD: 19.76°</div> <div>LONGITUD: -104.62°</div> <div>LOCALIZACIÓN: 26 KM AL NOROESTE DE CASIMIRO CASTILLO, JALISCO</div> <div>PROFUNDIDAD: 16 KM</div>	
	REPORTE DE DAÑOS A LA POBLACION			
PROTECCIÓN CIVIL	Sin reporte de daños a la población ni a la infraestructura en salud.			



SERVICIOS DE SALUD



<http://ssm.gob.mx>



Servicios de Salud Morelos



@MorelosSalud



MORELOS
2018 - 2024



Fecha: 14 de Noviembre del 2020
Semana Epidemiológica: 46
Área: Coordinación de Vigilancia Epidemiológica, **UIES.**

INFORME DE TEMPERATURAS Y CALIDAD DEL AIRE

Fuente: Comisión Estatal de Agua (CEAGUA)

ICA	CALIDAD DEL AIRE	PROTEJA SU SALUD
0-50	Buena	No se anticipan impactos a la salud cuando la calidad del aire se encuentra en este intervalo.
51-100	Moderada	Las personas extraordinariamente sensitivas deben considerar limitación de los esfuerzos físicos excesivos y prolongados al aire.
101-150	Dañina a la salud de los grupos sensitivos	Los niños adultos activos, y personas con enfermedades respiratorias tales como el asma, deben evitar los esfuerzos físicos excesivos y prolongados al aire.
151-200	Dañina a la salud	Los niños adultos activos, y personas con enfermedades respiratorias tales como el asma, deben evitar los esfuerzos físicos excesivos y prolongados al aire libre; las demás personas, especialmente los niños, deben limitar los esfuerzos excesivos y prolongados al aire libre.
201-300	Muy dañina a la salud	Los niños adultos activos, y personas con enfermedades respiratorias tales como el asma, deben evitar todos los esfuerzos excesivos al aire libre; las demás personas, especialmente los niños, deben limitar los esfuerzos físicos excesivos al aire libre.
300+	Arriesgado	

CALIDAD DEL AIRE CUERNAVACA, MORELOS.

Estación de Monitoreo Cuernavaca Centro, Morelos.

834 **Arriesgado**
Actualizado el sábado 5:00
Temp.: 9°C

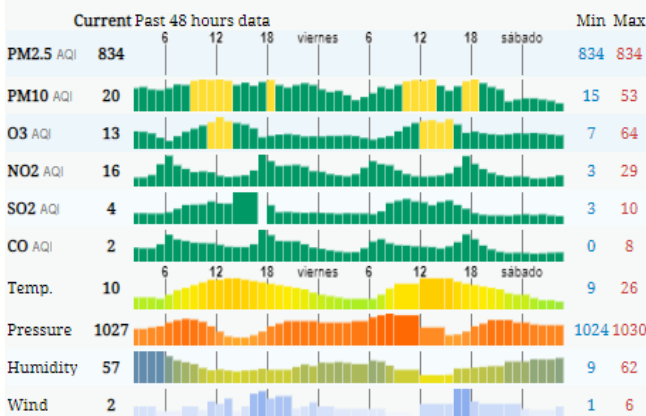

PRONOSTICO DE TEMPERATURAS POR MUNICIPIO

Municipio	Máx	Mín	Municipio	Máx	Mín
Amacuzac	34°	13°	Puente de Ixtla	35°	14°
Axochiapan	34°	16°	Temixco	31°	15°
Ayala	32°	16°	Tepalcingo	33°	16°
Cuautla	28°	14°	Tepoztlán	27°	11°
Cuernavaca	28°	12°	Tlaltizapan	29°	15°
Huitzilac	22°	7°	Tlalquitenango	37°	16°
Jiutepec	30°	14°	Zacatepec	34°	18°
Jojutla	36°	17°	Zacualpan de Amilpas	26°	12°

TEMPERATURAS MAXIMAS Y MINIMAS, ÚLTIMAS 24 HRS

Mínimas

Huitzilac **22°**
7°

Tetela del Volcán **23°**
11°

Totolapan **25°**
13°

Ocuituco **25°**
12°

Máximas

37° Tlaquitenango
16°

36° Jojutla
17°

34° Axochiapan
16°

34° Zacatepec
18°



SERVICIOS
DE SALUD



<http://ssm.gob.mx>



Servicios de Salud Morelos



@MorelosSalud

Calle Gustavo Gómez Azcárate No. 205, Col. Lomas de la Selva
C.P. 62270, Cuernavaca, Morelos. Tel.: 318 84 50.

INFORME DE MONITOREO EPIDEMIOLÓGICO

Fuente: Jurisdicciones Sanitarias del estado de Morelos.

JURISDICCION SANITARIA I:

- SIN EVENTOS EXTRAORDINARIOS.

JURISDICCION SANITARIA II:

- SIN EVENTOS EXTRAORDINARIOS.

JURISDICCION SANITARIA III:

- SIN EVENTOS EXTRAORDINARIOS.



SERVICIOS
DE SALUD



<http://ssm.gob.mx>



Servicios de Salud Morelos



@MorelosSalud